PERINGATAN

Komik ini mengandung tema dan muatan dewasa. Bagi yang tidak cukup umur atau tidak nyaman dengan konten tersebut, dianjurkan untuk tidak membacanya.

Illustration by Laun
Story by Bevw
Color by Dwik
Color by Sisarisariawan

Music by Hanshiro
(@hanshiro_lofi)

bla
bla
bla
bla
bla
bla
bla
bla

INI GAWAT
KITA HARUS CUPAT
MUMURANGKAN **RUPO**,
SUBURUM **EDGAR**
MUNDAPATOKAN DIA

LUPO MEMILIKI AYAH BERNAMA **RAJA FELIX** DAN IBUNYA **RATU TRENE**

ABE

PEMIMPIN BANGSA VIKING

AUBE-NIED MERUPAKAN BANGSA VIKING YANG DIMIMPIN OLEH ABE DARI RAS BUAYA ALIGATOR

DAYLIS

PEMIMPIN BANGSA ARCHER

RENNES YAITU BANGSA ARCHER, DIPIMPIN OLEH DAYLIS

KOTA **MORRO** YANG DIPIMPIN OLEH **BRAM** MERUPAKAN BANGSA DARI ASSASSIN

DAN YANG TERAKHIR ADALAH MAGE

TERDAPAT 2 MAGE DI SINI, PERTAMA MAGE SEPERTI-KU, KEDUA SEPERTI **MARGO**

UNTUK MAGE ALCHEMIST DIMIMPIN OLEH **BRUCH** DAN MAGE TUMBUHAN DIPIMPIN OLEH **ZARED**

BRUCH DAN ZARED BERSAUDARA?

MUREKA SAUDARA SUDARAH, POEM
NAMUN BEDA KUKUATAN, NAMA AKHIRAN MUREKA REGAR
TARA JUGA KUTURUNAN KURUARUGA REGAR TAPI JAUH

NYIAAAAAAW

LUPO UDAH BANGUN YA

OH KAMU LAPAR? AKU ADA COOKIES

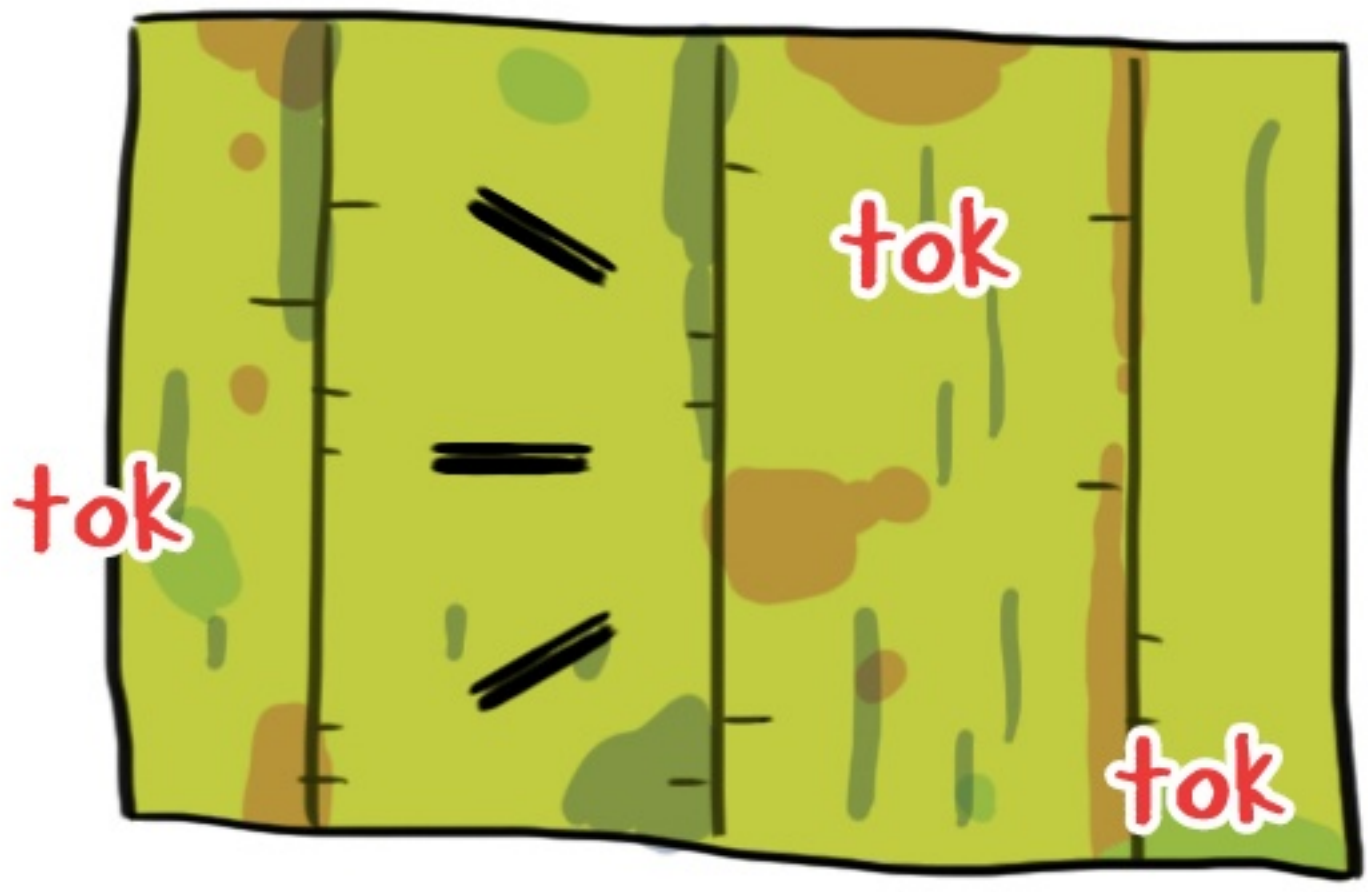
tok
tok
tok

KAYAK DEJAVU

SIAPA?

INI GALIH DAN KETUA BRUCH
OH OKE, SEBENTAR

HAH?! TARA, SIAPA MEREKA?

TENANG, DIA **POEM**, TEMANKU SAAT AKU MASUK PASUKAN **RAJA LOWE**

nya

KUCING INI BERNAMA **LUPO**, ANAK **RAJA FELIX** DIA DICULIK OLEH **8ELITE**

APA?! KENAPA KUCING ITU ADA DISINI?!
BISA GAWAT JIKA ELITE DATANG KEMARI. BISA MENIMBULKAN PERANG, TAU!

KAU PEMBAWA MASALAH, TARA! BERITAHU PARA MAGE DAN JUGA ZARED

AKU TIDAK BERMAKSUD BEGITU KETUA, MAAFK..

TIDAK!

AAAAA

!

SUARA APA ITU?

KITA TERLAMBAT
BAJING*N

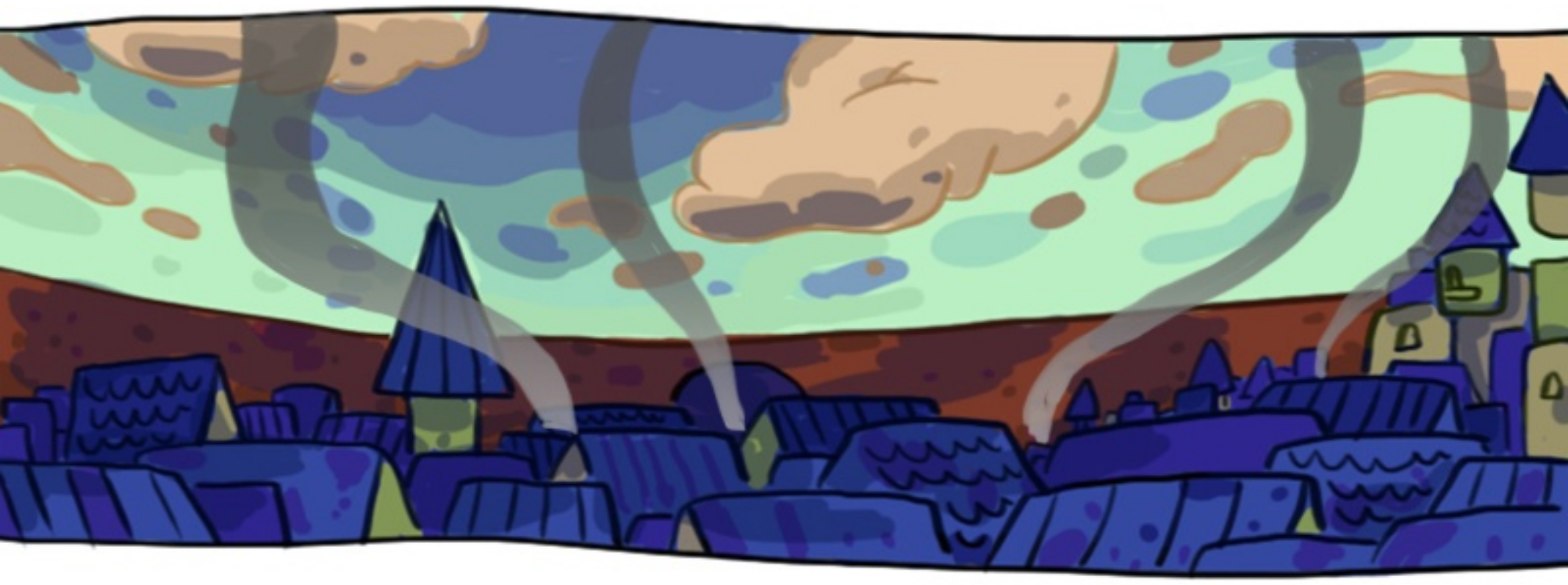

PERSIAPKAN DIRI KALIAN SEMUA, KITA AKAN BERPERANG!

GUNAKAN KEKUATAN KALIAN UNTUK MEMBERITAHU BERITA INI KEPADA SEMUA ORANG!

MAAFKAN AKU, SEMUA. AKU TIDAK BERMAKSUD MEMBAWA MASALAH INI KE **KOTA RIGORDE**

AKU JUGA, KUTUA

AKU PERCAYA BAHWA SUATU SAAT NANTI, **EDGAR** PASTI AKAN DATANG KE TEMPAT INI

KURASA INI-LAH SAATNYA

zring

AKU SELALU BERSUMPAH MELINDUNGI KOTA INI, KETUA!

SERATUS PERSEN DEDIKASI

KAMI JUGA, KETUA!

INI ADALAH TAKDIRMU ANAK MUDA, KAU MEMANG HARUS BERTANGGUNG JAWAB SEPENUHNYA
KALIAN JANGAN SAMPAI MATI DI TANGAN 8ELITE!

HEBAT JUGA MEREKA MENGGUNAKAN KEKUATANNYA UNTUK MELINDUNGI TEMPAT INI
TAPI SAYANG, MAMMOTH ITU TERLALU MUDAH DIKALAHKAN

*burung-burung di langit, datanglah ke bumi. lindungilah kami dari orang jahat. hancurkan hewan itu dengan suaramu!

WAK

WAK

WAK

PASUKAN KOTA **RIGORDE**, JANGAN BIARKAN MEREKA MASUK GERBANG!

YA!!!

WAK

WAK

WAK

WAK

AAAA
WAK
WAK
WAK
WAK
AAAA
AAAA
WAK

jess

SEGELNYA SUDAH HILANG, RAJA EDGAR

BAGUS

jeglerr

AKU DATANG,
KUCING KECIL

MAIN CHARACTER

@beapoemwebtoon

STORY

@bonitaesyvio

DRAWINGS

@launjoshi

COLOR STYLIST

@dwiyanatj

COLOR ARTIST

@sisarisariawan